

**TMMOB
PEYZAJ MİMARLARI ODASI**



SERBEST EL MİMARİ ÇİZİM EĞİTİMİ, 2019

EĞİTMEN: Dr. Nedim KEMER (Peyzaj Mimarı, Kırıkkale Üni/ODTÜ)



SERBEST EL MİMARİ ÇİZİM EĞİTİM İÇERİĞİ:

Serbest el çizim tasarım fikirlerinin ifadesinde pratik ve eğlenceli olduğu kadar kişisel de olabilen çok güçlü bir araçtır. Bu kurs, katılımcıların kendi serbest el çizim ve grafik tarzlarını keşfetmelerine yardım etmeyi hedefler. Çizgi hiyerarşisi, doku, ışık-gölge kurs programının önemli elemanlarıdır. Çalışma konuları ise insan figüründen mimari elemanlara, iç mekan objelerinden doğal objelerle peyzaja kadar değişiklik gösterir.

UYGULAMA

Dersler görsel örneklerle desteklenen kuramsal anlatımlar ve örnekler üzerinde yürütülen tartışmalarla başlar. Yoğunluklu olarak uygulamalar ile devam eder. Haftalık program dahilinde belirlenen konularla atölye ve ev çalışmaları üzerinden kritikler ile dersler ilerler.

HEDEFLER

Katılımcıların:

- Kişisel serbest-el çizim tarzlarını geliştirmeleri;
- Toplum içerisinde çizim yapabilme cesareti kazanmaları;
- Serbest El Mimari çizim aracını etkili bir dil olarak tasarım sürecinde kullanabilmeleri;
- Bir çizim defteri tutmak alışkanlığını kazanmaları;

Hedeflenir.

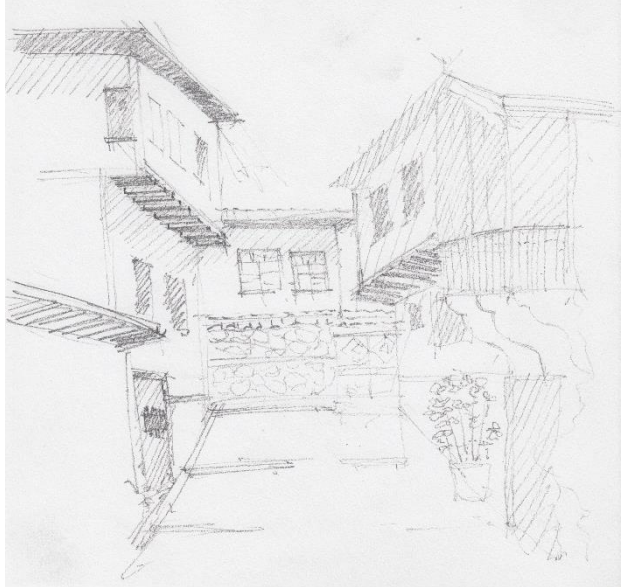

KURS PROGRAMI

Hafta	Tarih	KONU VE UYGULAMA	Saat
1	21.02.2019	<ul style="list-style-type: none">▪ Kurs programı ve içeriği tanıtımı, malzeme takdimi▪ Görsel sunum desteği ile sözel ve kuramsal anlatım.▪ Geometrik objelerle çizgi ve tonlama uygulamaları.	18.30-21.00
2	28.02.2019	<ul style="list-style-type: none">▪ Perspektif kuramı▪ Bina ve peyzaj uygulaması	18.30-21.00
3	07.03.2019	<ul style="list-style-type: none">▪ Doku ve figür çalışması▪ Bitki ve insan bedeni gibi doğal obje ve formlar	18.30-21.00
4	16.03.2019	<ul style="list-style-type: none">▪ Dış mekân çizim/ Ankara Kalesi	13.30-16.30*
5	23.03.2019	<ul style="list-style-type: none">▪ Dış mekân çizim/ Anadolu Medeniyetleri Müzesi	13.30-16.30*

* Saat ve tarih hava durumuna göre değişiklik gösterebilir.



FİYATLAR ve GENEL KURALLAR

PMO Üyesi	:300,00 ₺
Lisans Öğrencileri (*), İşsiz PMO Üyesi (**)	:250,00 ₺
PMO-Genç Üyesi (***)	:200,00 ₺

(*): Lisans öğrencilerinin katılımında üniversiteden alınmış mevcut kayıtlılık durumunu gösterir öğrenci belgesi sunulması gerekmektedir.

(**): İşsiz ve Oda üyesi meslektaşların katılımında ıslak imzalı işsizlik durumu beyanı esas kabul edilecek olup, yanlış beyandan kaynaklanacak tüm yasal sorumluluklar beyan sahibine ait olacaktır.

(***) : PMO-Genç üyelerinin katılımında üniversiteden alınmış mevcut kayıtlılık durumunu gösterir öğrenci belgesi sunulacak olup, PMO-Genç üyeliğine dair Oda kayıtları esastır.

Eğitimler minimum 8, maksimum 20 kişilik gruplar şeklinde verilecektir. Eğitim yerleri katılım durumu ve eğitim verilen bölgeye göre değişiklik gösterecek olup, ilgili yerel PMO biriminden kayıtlı katılımcılara bilgilendirme yapılacaktır.

Katılım için, eğitim tarihinden 3 gün öncesine kadar TMMOB Peyzaj Mimarlar Odası Genel Merkezi +90 (312) 418 62 50 nolu telefonundan Dursun DOĞAN ile görüşülerek kontenjan durumuna göre kayıt yaptırılıp eğitim bedelinin aşağıdaki IBAN numaralarından birine "Meslek içi eğitim bedeli" açıklamasıyla yatırılması ve e-posta, faks veya elden teslim yoluyla ödeme dekontunun PMO Genel Merkez'e ulaştırılması gerekmektedir.

Katılımın 8 kişinin altında kalması vb. nedenlerle eğitimin yapılmaması durumunda yapılan ödemeler geri teslim edilecektir. Müzeye girilmesi halinde giriş bedeli katılımcı tarafından karşılanır.

T.C. İş Bankası Meşrutiyet Şubesi
TR26 0006 4000 0014 2130 5355 24

T.C.Garanti Bankası Maltepe Şubesi
TR52 0006 2000 1140 0006 2987 83

